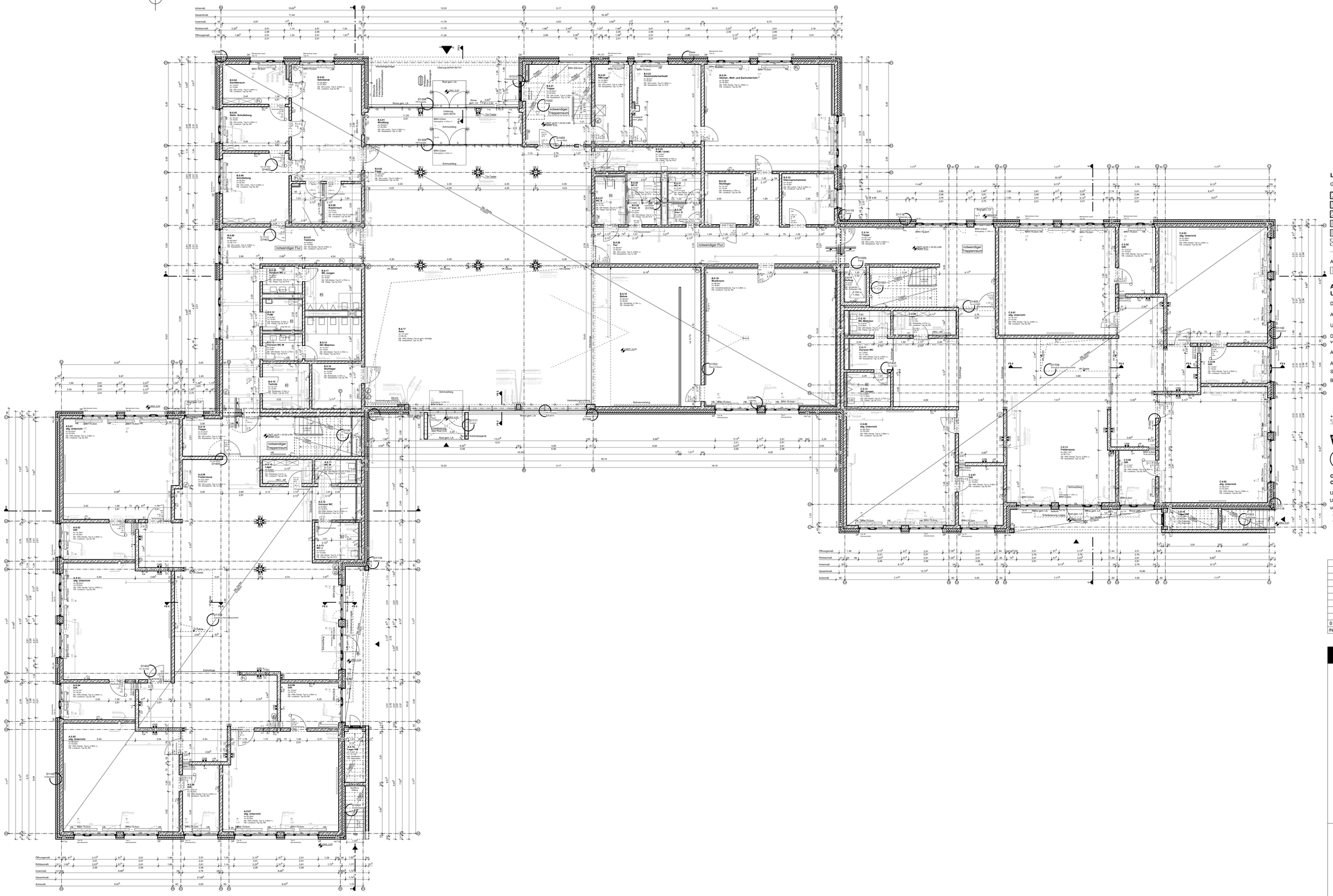

LEGENDE:

Grundrisse/ Schnitte:

- Stahlbeton
- Beton unbewehrt
- Mauerwerk
- Putz
- Trockenbau
- Dämmung
- Sichtbeton
- WU-Beton
- Estrich
- Verblendstein
- Fertigteil
- Holz
- Metall

Ansichten:

- Holz
- Verblender

Alle Brüstungshöhen, Türhöhen, Sturzhöhen, Öffnungshöhen und Unterdeckenhöhen sind als Rohhöhen bezogen auf OKFF.

Die Richtmaße sind am Bau zu nehmen.

Alle Maße sind am Bau zu prüfen.

Unstimmigkeiten sind unverzüglich der Bauleitung und den Architekten mitzuteilen.

Diese Pläne gelten nur in Zusammenhang mit den Plänen und Berechnungen von Statik und Haustechnik.

Alle Steinfestigkeitsklassen, Mörtelgüten, Fenster- und Türstürze nach Statik

Alle Brüstungshöhen, Fenster- und Türhöhen gelten ab OKFF

Schallschutzangaben als Prüfwerte (Rw,P)

Benennung von Unterzügen: UZ b0/h0 20/43 (Breite / Höhe inklusive der Decke)

Benennung von Stürzen: Sturz b/h 24/30 (Breite / Höhe)

+3,00m / +3,00m — Höhenkote Schnitt Fertig/ Roh

+3,00m (Fertig) / +2,85m (Roh) — Höhenkote Grundriss

Änderung zum vorherigen Planungsstand (Bsp. Index A)

D101 — Detailverweis (siehe Detail 101)

		SP+A	Spachtelung mit Anstrich
		PU+A	Putz mit Anstrich
		TBV	Trockenbauverstärkung
OK FF	Oberkante Fertigfußboden	fb	feuerbeständig
OK RF	Oberkante Rohfußboden	hf	hochfeuerhemmend
UK/OK	Unterkante/Oberkante	fh	feuerhemmend
UKD/OKD	Unterkante Decke/Oberkante Decke	T30 / F30	Feuerschutzabschluss
uk ahD	Unterkante der abgehängten Decke	RS	Rauchschutz
		D	dichtschließend
	Tür mit Feststelleinrichtung	S	selbstschließend
		NA	Notausgang

Baunull ± 0,00m = + 24,50m üNHN

INDEX	ÄNDERUNG	DATUM	GEZ
0	Die Übersichtspläne werden nicht indiziert!	-	mas

2-396	GSO-XX-ARC-5-GR-EG-0119-V	0

ppp

Grundschule Oststeinbek

Neubau

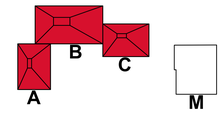

Gerberstraße 36
22113 Oststeinbek

BAUHERR
Gemeinde Oststeinbek
Möllner Landstraße 20
22113 Oststeinbek

ARCHITEKT
ppp
architekten + stadtplaner gmbh
Steindamm 105
20099 Hamburg

TRAGWERK
Horn & Horn Ingenieure Part mbB
Sauerbruchstraße 39-41
24537 Neumünster

TECHNISCHE AUSSTATTUNG
PBA Planungsgesellschaft
Haustechnik mbH
Stresemannstraße 29
22769 Hamburg

ELEKTRO
PBA Planungsgesellschaft
Haustechnik mbH
Stresemannstraße 29
22769 Hamburg

LANDSCHAFT
arbos
Freiraumplanung GmbH
Steindamm 105
20099 Hamburg

PHASE
Ausführung

PLAN
Grundriss Erdgeschoss Schule
Übersichtsplan

Arbeitsstand - 29.9.22

MAßSTAB
1:100

GEZEICHNET
km/mas

ERSTELLT
06.05.2022

PLANNUMMER INDEX
GSO-XX-ARC-5-GR-EG-0119-V **0**